

드림 대관 이용안내

Forest Hall / Sky Hall

INDEX

대관 이용료

평일/주말 이용료

설비 이용료

주의 사항

예약

예약 절차

취소 위약금

안내 사항

안내 사항

장비 보유 현황

렌탈 시 주의사항

대관 이용료

포레스트 홀 사이즈 안내
(행사장&배너)

포레스트 홀 시설 안내

스카이 홀 사이즈 안내
(행사장&배너)

스카이 홀 시설 안내

오시는 길

약도

주소

연락처

대관 이용료

● 포레스트 홀 (3층)

평일(시간당)	반나절(2~4H)	종일(5~9H)
부분 대관	300,000	200,000
전체 대관	500,000	400,000
*단위: 원, 부가세 별도		
주말(시간당)	반나절(2~4H)	종일(5~9H)
부분 대관	400,000	300,000
전체 대관	600,000	500,000
*단위: 원, 부가세 별도		

● 스카이 홀 (3층)

평일(시간당)	반나절(2~4H)	종일(5~9H)
부분 대관	350,000	250,000
전체 대관	600,000	500,000
*단위: 원, 부가세 별도		
주말(시간당)	반나절(2~4H)	종일(5~9H)
부분 대관	450,000	350,000
전체 대관	700,000	600,000
*단위: 원, 부가세 별도		

[입금 기한 및 주의사항]

- 준비 및 정리 시간 포함한 총 사용시간으로 계산하여 예약 문의
- 드리움 입주사 50% 할인
- 휴식 외 라운지 사용 계획인 경우, 전체 대관에 해당
- 사전협의 없이 대관 시간 15분 이상 연장되는 경우, 추가 이용료 부과 (정가 기준 부과, 시간당 누적)
- 2일 이상, 정기 이용 및 제휴 문의
02.3677.1730 / 1712

예약 절차



- 예약금은 총액의 20% 입니다
- 예약금과 총액의 결제 수단은 동일하게 부탁드립니다(카드/계좌이체)
- 예약 확정 후, BAR 이용 계약 인원 하향 불가합니다
- 세금계산서 발행 기준일: 행사 당일(별도 요청 가능)

예약

취소 위약금

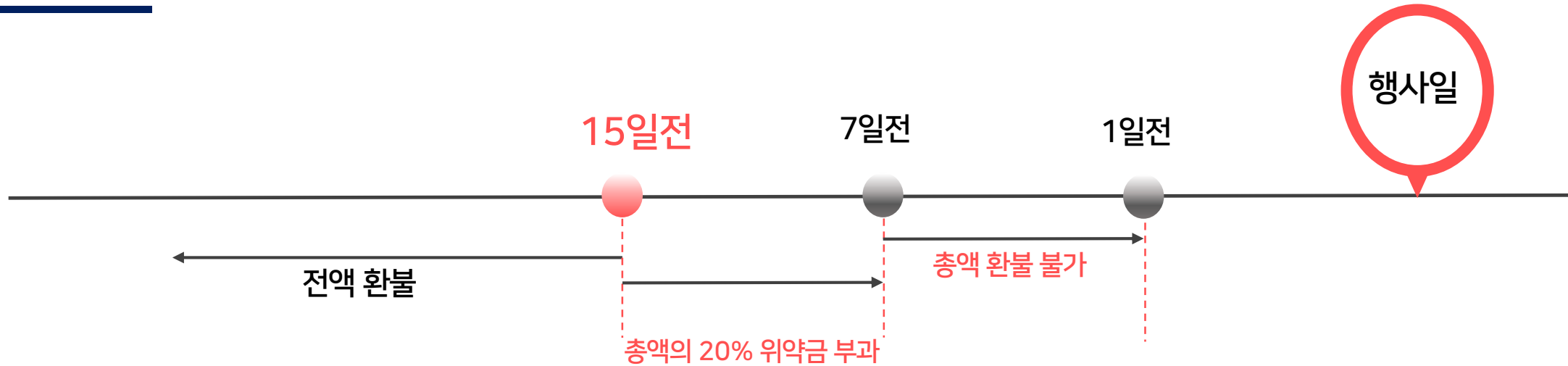

- 행사일 기준 **15일 전** 취소 시 예약금 전액 환불 가능
- 행사일 기준 **14일~7일 이내** 취소 시 총액의 20% 위약금 부과
- 행사일 기준 **6일~4일 이내** 취소 시 총액의 50% 위약금 부과
- 행사일 기준 **3일 ~당일** 전액 환불 불가

EX) 7월 15일 행사 예약 -> 6월 30일까지 무료 취소, 7월 1일부터 환불 불가



행사 진행 후 발생한 쓰레기는
지정된 장소에 버려주세요.
(B3층 쓰레기수거장 - 건물 오른쪽
엘리베이터 사용)



행사 안내, 광고 포스터는 세미나실
내 후면 유리창에 부착이 가능합니다.
압착 고무(큐방)만 사용 가능!



세미나실 내 케이터링 반입 가능하
나, 도시락(식사류)는 직접 혹은
케이터링 업체 통하여 처리
부탁드립니다.(반입 비용 별도)
(음식물쓰레기 처리 불가)
주류 반입 불가



담당 매니저와 함께 Check-in&out
진행해주시기 바랍니다.
- 시설물 점검
- 이용시간 체크
- 만족도 조사&피드백

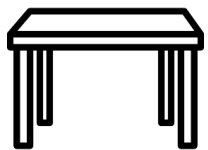

테이블 배치 및 원상복구는 직접
해주시면 매니저들이 도와드리고
있습니다.

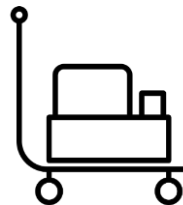

짐 하차 시, 도로변에 주차 후 이동
(접이식 카트 대여 가능)

물 품 명	개 수	이 용 료 (VAT별도)	사이즈 및 특이사항
무선 마이크	4개	-	스카이 홀: 3개(무선 2개, 유선 1개)
멀티 탭	5개	-	6구
HDMI선	2개	-	5m, 3m
빔 프로젝터	1대	-	포레스트 홀(3층)에만 구비
이동식 강연대	1대	-	56.8m x 57.6m x 11.45m
접이식 무대	1대	-	3층: 4.8m x 12m x 2m 8층: 36.6m x 20.7m x 2m
43" 모니터	2대	30,000원/개당 1일	
레이저포인터	2대	5,000원/개당 1일	로지텍 스포트라이트
카메라&삼각대	1대	4시간 이하 50,000원	-소니 A7C (렌즈FE 24-70mm F2.8 GM) -SD카드 개별 지참 필수
		5시간 이상 100,000원	

- 행사 주최측의 부주의로 인한 가구, 집기의 분실 및 파손이 발생할 경우 매니저에게 고지 (수리 비용 이용자 부담)

● 렌탈 시 주의사항

- ※ 대여료 : 4시간 이하 50,000원 (VAT 별도)
5시간 이상 100,000원 (VAT 별도)

※ 제품 대여 시점부터 파손 고장 분실 훼손 등의 피해에 대한 비용은 고객님께 청구됩니다.

(렌탈 전 제품 사진 촬영 예정)

대여기간 중 혹은 대여 기간이 지난 후에도 임차인의 부주의, 실수, 고의 등으로 인한 대여 제품의 파손 및 이상이 명백한 경우 그 모든 책임은 임차인에게 있으며, 대여 제품의 원상복구를 위해 회사는 수리비 견적을 의뢰하여 임차인에게 청구하며 임차인은 청구된 수리비와 수리 기간에 해당하는 대여금을 회사에 지불해야 합니다. 단, 수리비 청구가 안되는 경우에는 대체 구입비용을 회사에게 지급하며 그 기준은 부품 별 소비자 가액을 기준으로 합니다. 제품의 수리비용은 비용을 고지한 날을 기준으로 10일 이내에 지불하여야 합니다.

※ 제품 렌탈 후 추가 시간 연장은 해당 제품 다음 스케줄이 없을 경우에 가능합니다.



● 제품 명 : 소니 알파 A7c



● 제품 명 : FE 24-70mm F2.8 GM

● 배너 제작 추천 업체

1) 비즈하우스: 온라인 제작 플랫폼 (네이버 검색: 비즈하우스) [\[바로가기\]](#)

2) 누리애드: 온라인 제작 플랫폼(네이버 검색: 누리애드) [\[바로가기\]](#)

- 주문방법: 해당 사이트로 들어가셔서 절차에 따라 진행해주시면 되며, 수령지는 저희 DREAM으로 보내주시면 보관해드립니다.
- 수령지: 강남구 테헤란로 138 성흥타워 3층 드리움 (담당자: 서보영)
- **현수막 제작 시 유리접착용고무(큐방)으로 제작 부탁드립니다.**



▲ 멀티비전 측면 여백 사이즈

◀ 세미나실 및 3층 공간 사이즈

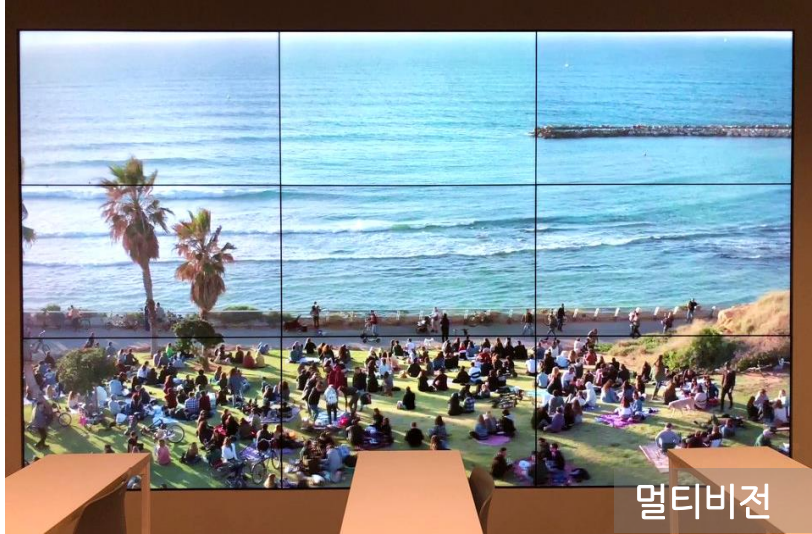

멀티비전

- 동영상 파일: MP4
- 이미지 파일: JPEG, PNG
- 픽셀: 3840 x 2160

* HDMI 연결 후 노트북 화면 연동 가능



엘리베이터 홀 TV

- 동영상 파일: MP4
- 이미지 파일: JPEG, PNG
- 픽셀: 1920 x 1080 (가로형)

* 사진 33장 이상 업로드 불가
* PPT, PDF 파일 업로드 불가
* 파일은 행사 하루 전까지 메일로 회신
* 우측 화면 사용 가능
(좌측 DREAM 로고 송출)



로비 TV

- 동영상 재생 불가
- 이미지 파일: JPEG, PNG
- 픽셀: 1920 x 1080



EV홀 설치 예시



폴딩 도어 앞 설치 예시



세미나실 벽면 설치 예시

- X배너 사이즈 : (가로) 60cm x (세로) 180cm
 - ▶ X배너는 사전 협의 후 건물 내 어디든 설치 가능합니다.
 - ▶ X배너 거치대도 함께 보내주세요.
 - ▶ 배송비는 사전에 결제해주셔야 합니다.
 - *착불 불가

- 멀티비전 및 벽면 사이즈
 - ▶ 멀티비전 (가로) 3.65m x (세로) 2.05m
 - ▶ 좌측벽면 (가로) 1.25m x (세로) 2.5m
 - ▶ 우측벽면 (가로) 1.25m x (세로) 2.5m
 - ▶ 벽면 양면테이프 및 테이프 부착 불가



세미나실 후면 유리



라운지 유리

● 현수막 사이즈 안내

- ▶ 세미나실 후면 유리 : 6m x 1.7m
- ▶ 라운지 유리 : 5.1m x 2.85m
- ▶ 부착 가능 장소: **세미나실 후면 유리창, 라운지 유리창**
- ▶ 사이즈는 유리창 3개 전체를 덮을 정도의 사이즈 기준이며, **원하시는 크기에 따라 조절 가능**
- ▶ 유리창에 부착해야하기 때문에 제작 시, **유리접착용고무 (큐방) 으로 제작**
- ▶ **양면테이프 및 박스 테이프 절대 사용 불가**

시설안내 포레스트홀(3층)_EV홀및리셉션안내



EV홀 TV



배너



부분 대관 리셉션



전체 대관 리셉션

시설안내 포레스트홀(3층)_BAR및 라운지등

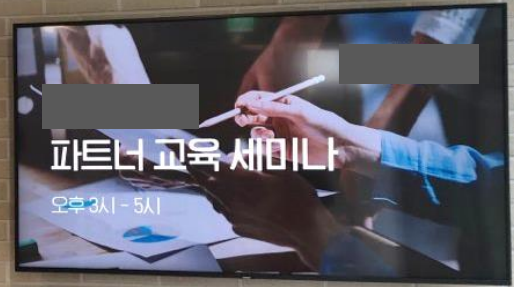

로비 TV



라운지



커피머신, 정수기, 각종 티,
제빙기, 전자레인지



케이터링
*반입 비용 별도

시설안내 포레스트홀(3층)



후면 유리 배너

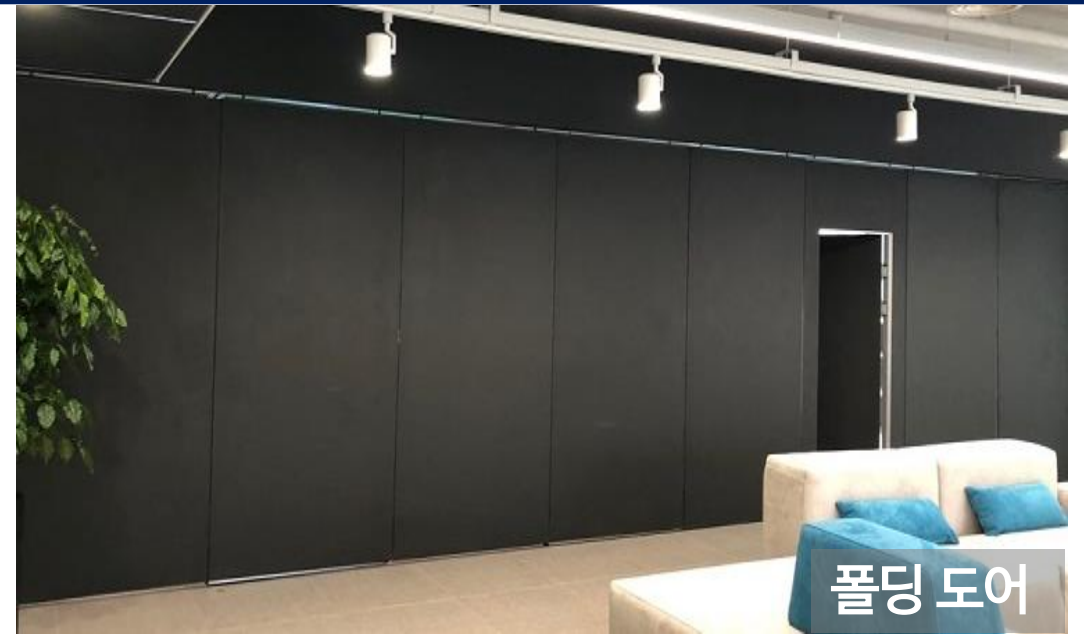

폴딩 도어



전체대관



전체대관 (모듬식)

시설안내 포레스트홀(3층)





▲멀티비전 측면 여백 사이즈 16:9

◀세미나실 및 8층 공간 사이즈



엘리베이터 홀 TV

- 동영상 파일 : MP4
- 이미지 파일 : JPEG, PNG
- 픽셀 : 1080 x 1920 (세로형)

* PPT,PDF 파일 업로드 불가
* 파일은 행사 하루 전까지 메일로 회신



멀티비전

- 동영상 파일 : MP4
- 이미지 파일 : JPEG, PNG
- 픽셀 : 3840 x 2160

* HDMI 연결 후 노트북 화면 연동 가능

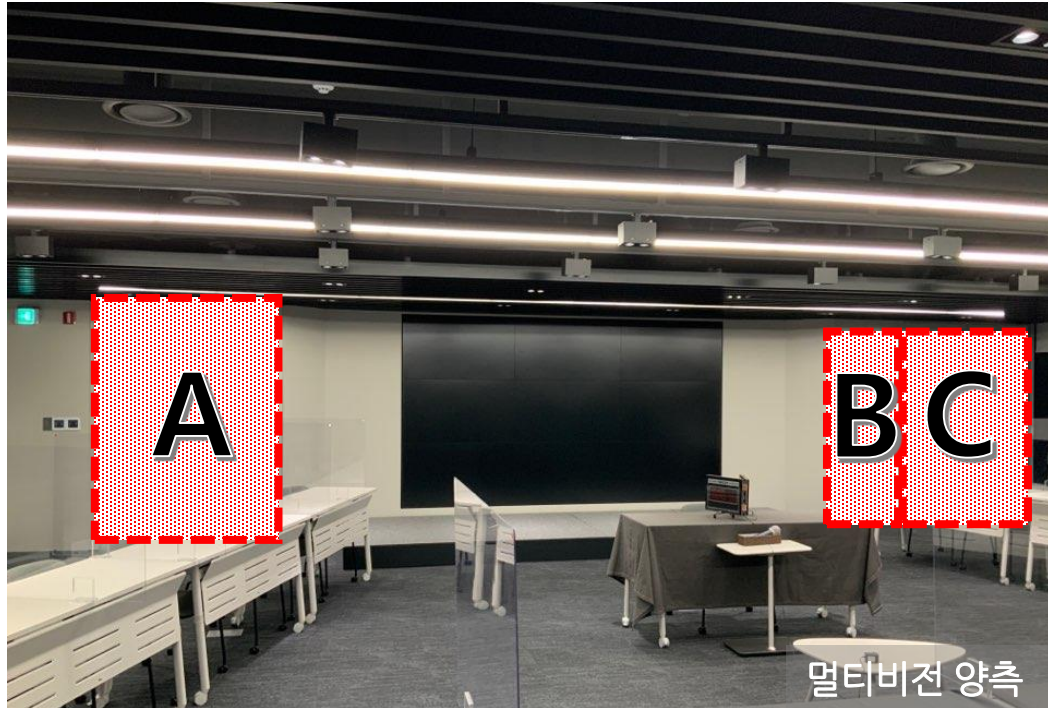

● 현수막 사이즈 안내

- ▶ A: (가로) 1.75m x (세로) 2.3m
- ▶ B: (가로) 0.9m x (세로) 2.3m
- ▶ C: (가로) 1.69m x (세로) 2.3m
- ▶ B+C: (가로) 2.59m x (세로) 2.3m

- B구역 음량 조절 패널이 있는 부분, 배너 부착 시 사용 불가
- 상단에 픽처 레일 설치되어 현수막 거치 가능
- 양면테이프 및 박스 테이프 절대 사용 불가



● 현수막 사이즈 안내

- ▶ 유리창 사이즈: (가로) 1.7m x (세로) 2.3m (유리창 1장 기준)
- ▶ 뒷면 총 4개의 유리창 있으므로 원하는 사이즈로 제작
- ▶ 유리창에 부착해야하기 때문에 제작 시, **유리접착용고무 (큐방) 으로 제작 필수**

- 양면테이프 및 박스 테이프 절대 사용 불가

시설안내 스카이홀(8층)



스카이 홀 리셉션



세미나실



후면 유리



접이식 무

시설안내 스카이홀(8층)_라운지및회의실 안내 (전체대관시회의실 포함)



Board Room
(11인 회의실)



Meeting Room A
(8인 회의실)



Meeting Room B
(8인 회의실)



스카이 홀 라운지

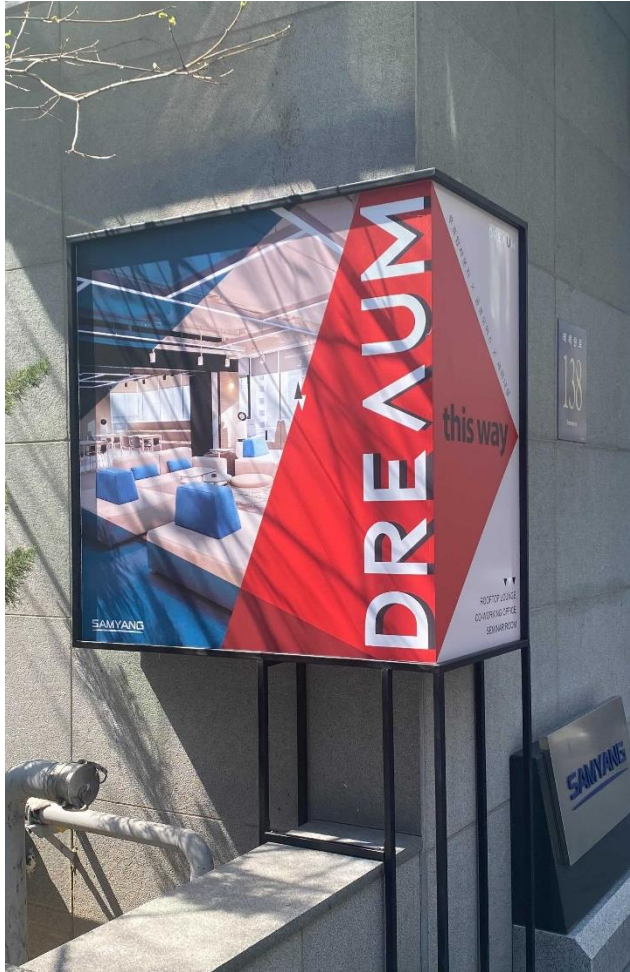

주소 | 서울시 강남구 테헤란로 138 성흥타워 3층 드리움
위치 | 역삼역 3번출구 도보 1분, 올리브영 건물
전화 | 02.3677.1730